

Piyasa Verileri
9.11.2022

İç Piyasalar	Kapanış	Değişim %
BIST-100	4.360	0,02
BIST-30	4.758	-0,20
DVZSP	18,66	0,23
EUR/USD	1,004	-0,28
ALTIN	1.715	0,16
PETROL (BRENT)	93,82	-1,61
	Kapanış	Değişim %
USD/TL	18,60	0,43
US 2Y	4,68	0,22
US 10Y	4,15	0,46
Dış Piyasalar	Kapanış	Değişim %
DJIA	33.008	-0,46
S&P 500	3.812	-0,41
NASDAQ	10.549	-0,64
DAX	13.648	-0,30
FTSE 100	7.299	-0,10
NIKKEI	27.716	-0,56
SHCOMP	3.048	-0,53
VIX	25,1	-1,72
(18.05 TSi)		

Şirket Haberleri

Alfa Solar Enerji Sanayi ve Ticaret A.Ş. Mevcut ortak Alfa Kazan Enerji ve Çevre Yatırımları AŞ'ye ait 3.200.000 TL nominal değerli B grubu payların satışı 58,50 TL sabit fiyat 09/11-11/11/2022

11/11 HALKB 2022 3.Ç net dönem karının 4.031 milyon TL olması bekleniyor (2021 3Ç 92,2 milyon TL)

11/11 14.00 Gersan Elektrik Olağanüstü GK kayıtlı sermaye tavanının 400.000.000 TL'ye artırılması

DESA Tekirdağ adresinde bulunan 20.000 metrekare kapalı alana sahip fabrikamızda Güneş Enerjisi Santrali (GES) kurulması kararı

TTKOM Hisse son bir yılda yüzde 81 artarken BIST-100 endeksine görece yüzde 33 daha kötü bir performans gösterdi. Cazip çarpanlara karşılık, enflasyonun oldukça altında gelir ve FAVÖK büyümesi sebebiyle önerimizi NÖTR, hedef değerimizi 16,50 TL olarak koruyoruz. 5,75x F/K ve 3,1x FD/FAVÖK çarpanlarıyla işlem gören TTKOM için hedef değerimiz yüzde 20 yükselme potansiyeline işaret ediyor.

HUB GIRISIM Rüçhan Hakkı Kullanımı Oranı (%) 133,33333 10.11.2022

ISGYO Profilo Alışveriş Merkez'i'nin, yanındaki taşınmaz ile birlikte, T. İş Bankası AŞ'den 989 milyon TL bedel üzerinden satın alınmasına karar verilmiştir.

PRKME Elektrik Üretim Lisansı İptali hk. Konya Ilgın Elektrik Üretim Sanayi ve Ticaret A.Ş.'nin 27 Şubat 2013 tarihli ve 49 yıl süreli elektrik üretim lisansının EPDK 27.10.2022 tarihli kararı ile iptal edilmesi

KONYA 30.09.2022 Net Dönem Karı 118.653.783 (9.828.214) 06A 30.915.953

KAPLM 30.09.2022 Net Dönem Karı 58.490.221 (17.399.536)

CEMAS 30.09.2022 Net Dönem Karı 243.645.683 (124.635.862)

GLYHO 30.09.2022 Net Dönem Karı 262.245.719 (-398.693.846) 06A 81.318.256

VESTL 30.09.2022 Net Dönem Karı 959.063.000 (1.060.211.000) 3Ç. -301

DOAS 30.09.2022 Net Dönem Karı 5.460.294.000 (1.255.894.000) 3Ç. 2.698 bek. 1.661 Avans Kar Payı - Brüt (TL) 4,090909

TMSN 30.09.2022 Net Dönem Karı 421.849.112 (144.600.366)

SOKM 30.09.2022 Net Dönem Karı 1.805.424.766 (314.395.148) 3Ç.1.195 bek. 430

RTALB Malatya fabrikamızda ruhsatlandırma süreçlerinin sonunda kurulması planlanan alanlarda;

MIATK Elektrikli Araçlar Şarj Ağı Kurulum ve İşletme Lisans Başvurusu Hak

Teknik Bakış
BIST-100 günü %0,02 yükseliş ile 4360 puandan tamamladı. İşlem hacmi 108,9 milyar TL.

Destek	4332	4297 kd	4246	4216.98 (gap)	4105.46 (gap)
Direnç	4375	[4384-4410 SA]	4426	4435 4464 4491	%423.6-261.8 : 4462 4793

Hisse	Kapanış	Destek	Direnç
ASUZU	211.70	210.19 22 MA	219.90 226.50 234.60
ASELS	37.74	37.52 37.24 37.20*	38.52 38.72-38.78 39.12 39.49
KOZAL	214.50	213.20 212.40	218.60 US\$ 11.48-12.47 228 251
GSRAY	5.37	5.36 22 MA	5.57 5.59 5.62

Veri Gündemi

15.30 ABD Ekim çekirdek TÜFE Y/Y önc. %6,6 bek. %6,6 (Fed 14 Aralık için 50-75 bp olasılığı %56,8 %43,2)
Aylık beklenti %0,7
Bej Kitap: Enflasyon yüksek ama bazı bölgelerde yumuşama var
ABD Eylül çekirdek y-y TÜFE 1982 yılından bu yana en yüksek seviyeye çıkmıştı.
15.30 ABD haftalık işsizlik başvuruları bek. 221.000 önc. 217.000
11/10 11.00 İBB Başkanı Ekrem İmamoğlu yargılandığı davanın duruşması

Küresel Piyasalar

11/11 MSCI, 2022 dördüncü dönem endeks revizyonları
18/11 Fitch, Türkiye'ye ilişkin 2022 yılının üçüncü değerlendirmesi.
8 Temmuz 2022 Fitch Ratings, Türkiye'nin kredi notunu B+'dan B'ye indirdi görünümünü negatif olarak teyit etti (Artan geriye dönük endeksleme riskleri, liranın ek olarak değer kaybetmesi, döviz kuru geçişkenliğinin hız ve büyüklük olarak artması).
G20 liderler zirvesi 15-16 Kasım tarihlerinde
Ekonomistlere göre yıllık enflasyonda yavaşlama beklense de öngörülen rakamlar enflasyonda kalıcı yükselişe işaret ediyor ve bu nedenle Fed'den gelecek ay 75 baz puanlık artış beklentisi masada kalacak-Bht.

BIST-100: 4426 – 4332 – 4375 tepkide geçilemedi bandında hareket etti

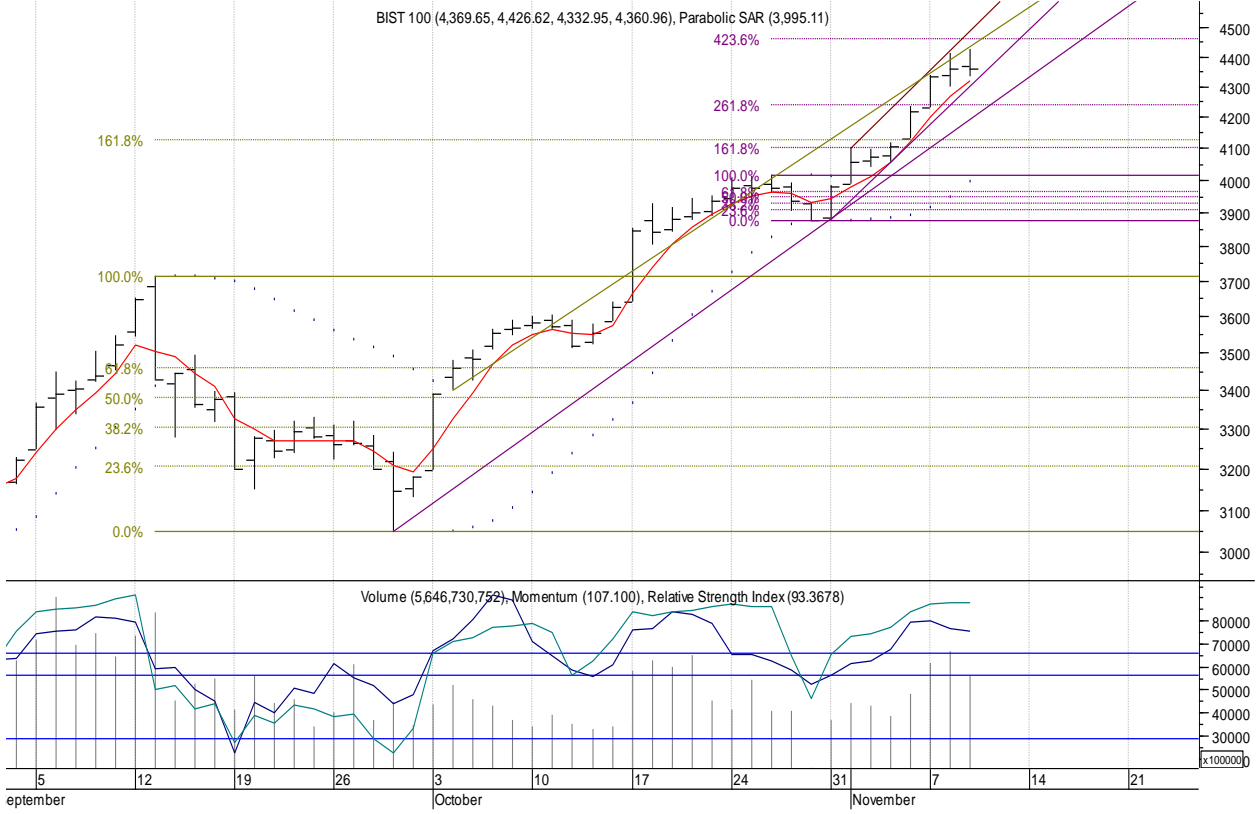

Öneri, eleştirisi ve sorularınız için yatirimarastirma@icbcyatirim.com.tr adresine göndereceğiniz e-posta ile bize ulaşabilirsiniz.

Facebook : [ICBC Yatirim](#)

Twitter : [icbcyatirim](#)

Instagram : [icbcyatirim](#)

LinkedIn : [ICBC Yatirim](#)

UYARI

Burada yer alan yatırım bilgi, yorum ve tavsiyeleri yatırım danışmanlığı kapsamında değildir. Yatırım danışmanlığı hizmeti SPK tarafından yayımlanan tebliğ çerçevesinde, aracı kurumlar, portföy yönetim şirketleri, mevduat kabul etmeyen bankalar ile müşteri arasında imzalanacak bir sözleşme çerçevesinde sunulur. Burada ulaşılan sonuçlar, tercih edilen hesaplama yöntemi ve veya yorum tavsiyede bulunanların kişisel görüşlerine dayanmaktadır. Sadece burada yer alan bilgilere dayanarak yatırım kararı verilmesi sağlıklı sonuçlar doğurmayabilir. Ayrıca burada yer alan bilgiler mali durumunuz ile risk ve getiri tercihlerinize uygun olmayabilir.